

BANDO "RE-INNOVA" NOTA TECNICA

Il bando "Re-Innova"

1. Prima di accedere alla procedura, verificare attentamente nel Regolamento del Bando i requisiti necessari per poter beneficiare del contributo. Il bando è disponibile all'indirizzo www.le.camcom.gov.it alla sezione "Contributi";
2. Se non si è utente TELEMACO, effettuare la registrazione con abilitazione alla trasmissione di pratiche "e-gov – contributi alle imprese". (E' disponibile il corso gratuito sulla Pratica Telematica dei Contributi alle Imprese in modalità e-learning, previa registrazione, all'indirizzo <https://webtelemaco.infocamere.it/newt/public.htm>);
3. Collegarsi a: www.le.camcom.gov.it, bando "Re-Innova", scaricare il modello "Dichiarazione sostitutiva" e il modello "Dichiarazione agli effetti fiscali", compilarli, firmarli digitalmente e salvarli sul proprio computer;
4. Predisporre un file pdf denominato "Fatture" contenente la documentazione attestante le spese sostenute e il pagamento integrale delle stesse, (scansione fatture e relative quietanze), firmarlo digitalmente e salvarlo sul proprio computer.

N.B.: Le domande di contributo dovranno necessariamente contenere i seguenti allegati (a pena di esclusione):

1. documento informatico costituente la Dichiarazione sostitutiva;
2. documento informatico costituente la Dichiarazione agli effetti fiscali;
3. documento informatico contenente le Fatture e le relative quietanze.

Per info:

Numero Verde CCIAA Lecce 800 155 988

e-mail contributi@le.camcom.it (solo per richieste di informazioni)

5. collegarsi all'indirizzo <https://webtelemaco.infocamere.it> per la creazione e l'invio della pratica telematica di contributo.

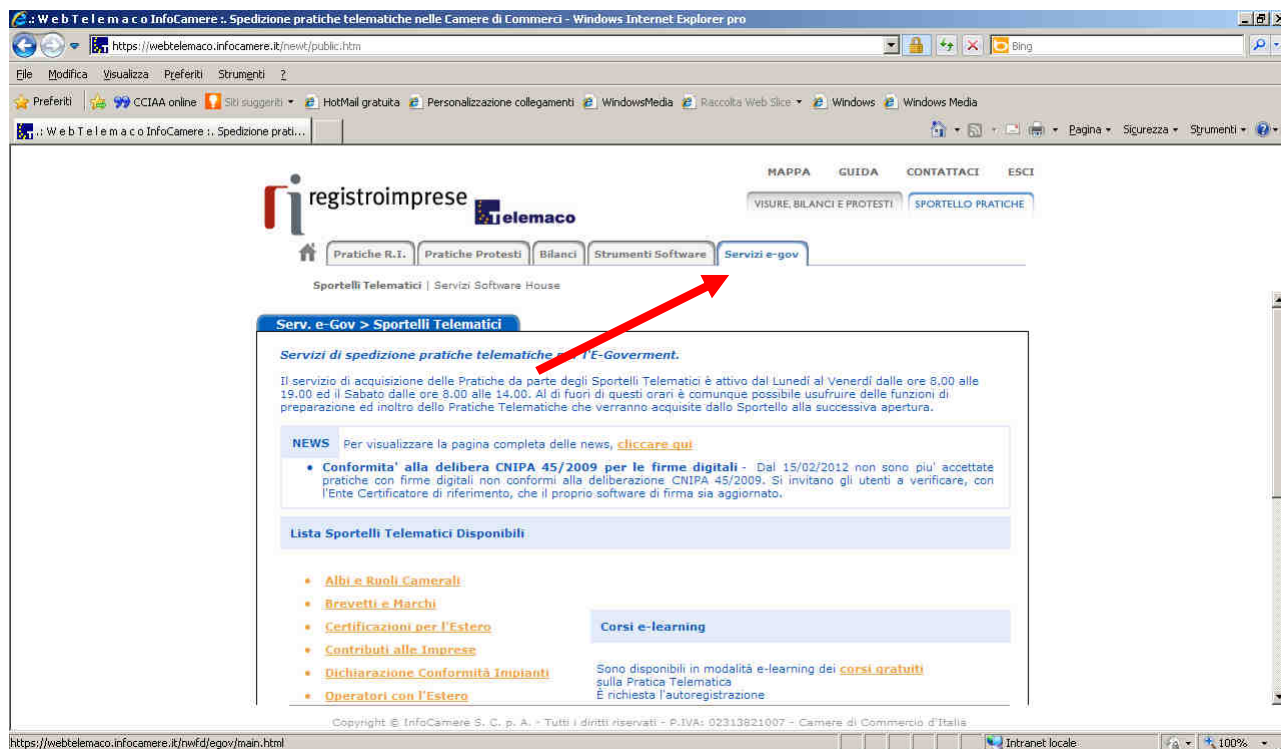

Servizi e-gov:

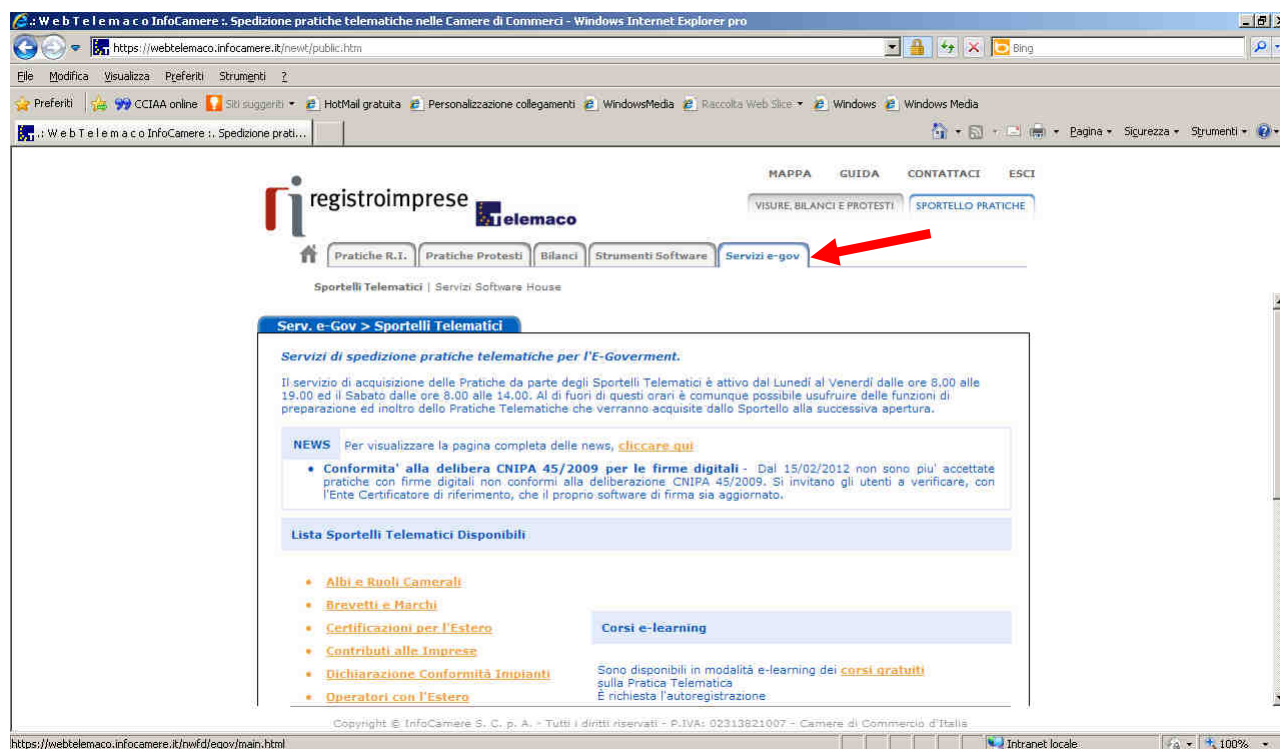

Sportello telematico “Contributi alle imprese”

E' disponibile un corso e-learning per l'avvio della pratica telematica

Accedi alla pagina per l'invio della pratica

Il servizio web per il deposito delle domande di contributi Erogati dalle Camere (**Sportello contributi**): **accedi**

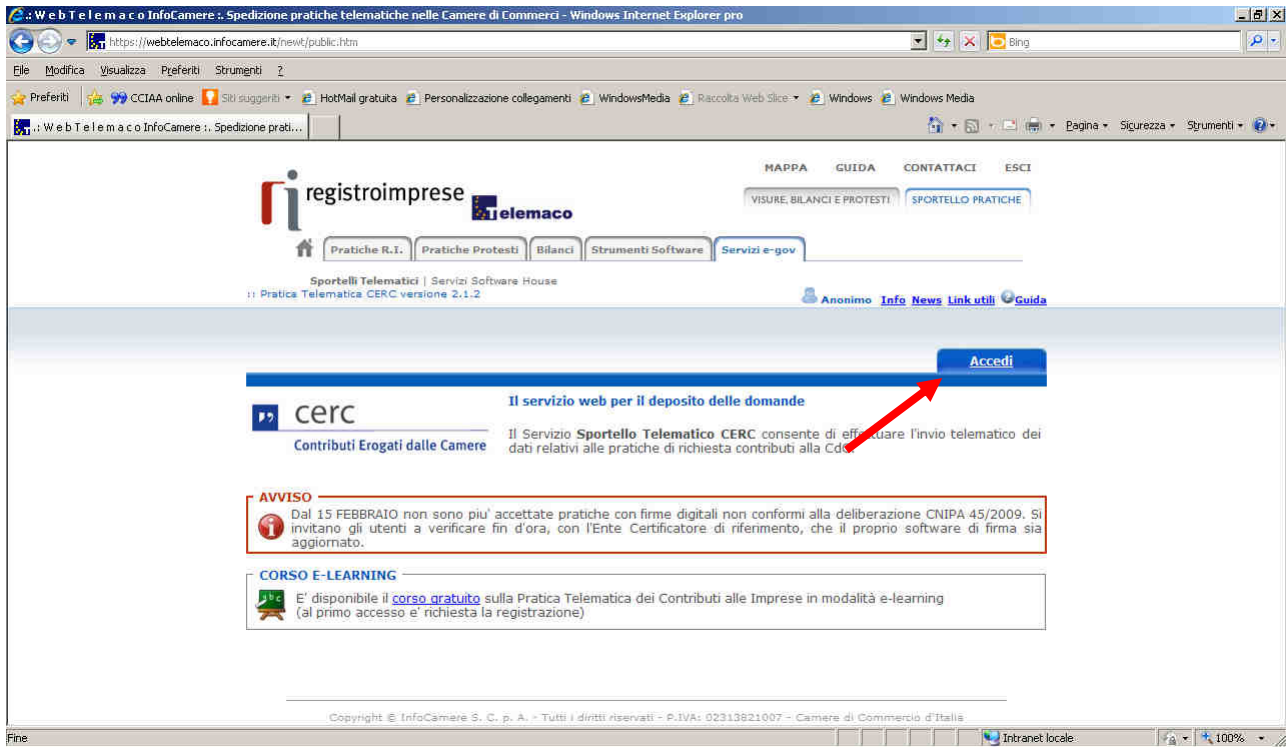

Accesso **Sportello contributi** (utente Telemaco):

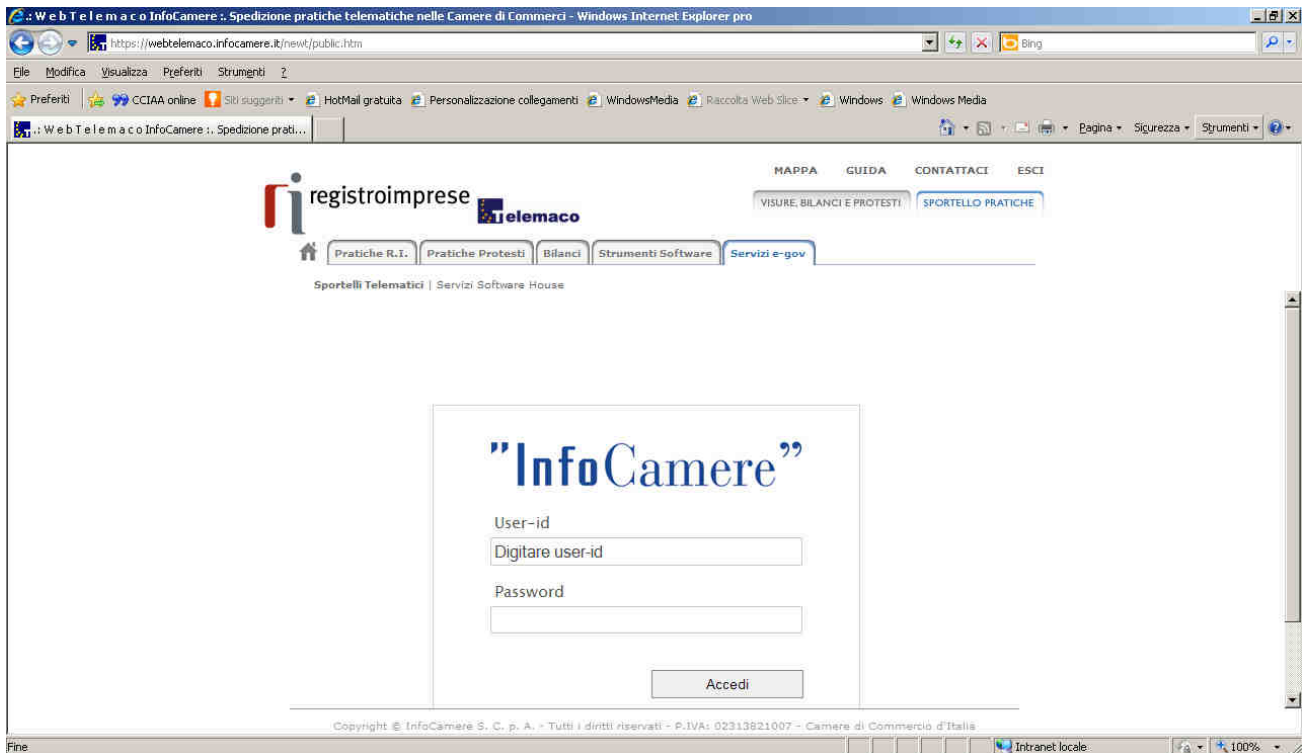

Procedura di presentazione della domanda

1. Crea modello base

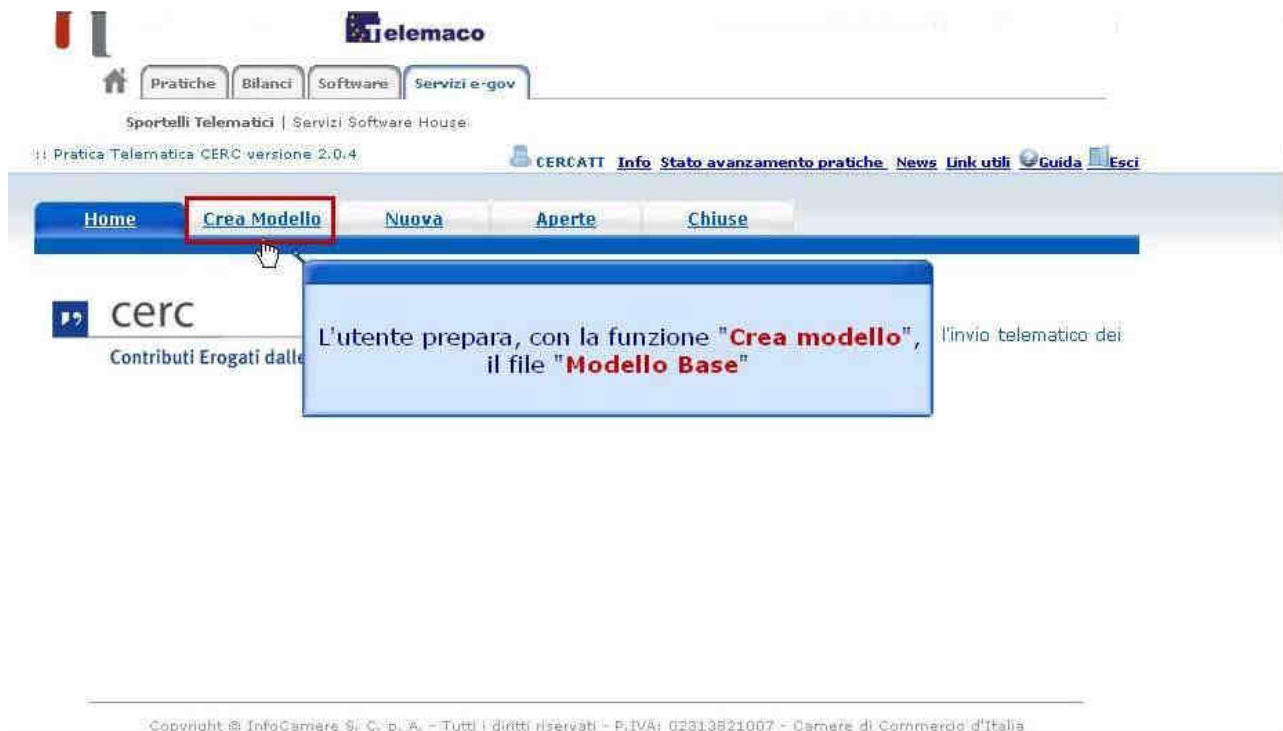

2. Inserisci CCIAA e N.REA e clicca il pulsante “CERCA”

3. Seleziona il “tipo di Pratica” e avvia la compilazione

The main content area has a blue header with tabs: 'Home', 'Crea Modello' (active), 'Nuova', 'Aperte', 'Chiuse', and 'Storico'. Below the tabs, there is a section titled 'Sede o unità beneficiaria: ricerca'. It contains a dropdown for 'CCIAA' with 'LE' selected, and two radio buttons: 'Numero REA' (selected) and 'Codice fiscale'. There are input fields for both 'Numero REA' and 'Codice fiscale', and a 'Cerca' button.

Below this is a section titled 'Selezionare il tipo pratica'. It has a dropdown menu with 'Richiesta Contributi' selected and highlighted with a red box. A lightbulb icon and the text 'Selezionare il tipo pratica' are next to it. Below the dropdown, there is a dropdown for 'CCIAA di LECCE - Contributi alle Imprese - LECCE' and another lightbulb icon with the text 'Selezionare lo sportello di destinazione'.

At the bottom right of this section, there is a button labeled 'Avvia compilazione' which is highlighted with a red box.

4. Compila il “Modello Base” indicando il bando al quale si intende partecipare scegliendo tra le seguenti alternative:
 - a. Bando “14A1 – Azione 1: RISPARMIO ENERGETICO”
 - b. Bando “14A2 – Azione 2: TRASFERIMENTO INNOVAZIONE TECNOLOGICA”¹
 - c. Bando “14A3 – Azione 3: START UP INNOVATIVE”²
 - d. Bando “14A4 – Azione 4: SUPPORTO ALLA MOBILITA’ DELLE MERCI”

n.b. ai fini del corretto inoltro della domanda di partecipazione al bando verificare attentamente la linea di azione a cui si intende partecipare;

- Contributo:**
 - Sportello di destinazione: CCIAA di LECCE - Contributi alle Imprese - LECCE
 - Bando *: 14A3 - AZIONE 3 'XXXXXXXXXX' (highlighted with a red box)
 - Totale spese dichiarate al netto dell' I.V.A. *: 00
 - Importo contributo richiesto *: 00
- Sede o unità beneficiaria: dati impresa:**
 - Numero REA: LE -

¹ il check up tecnologico deve intendersi finalizzato alla verifica della situazione tecnologica dell'impresa con punti di forza e di debolezza e all'individuazione di una strategia di espansione tecnologica;

² per la definizione di start up innovativa si faccia riferimento al Decreto Legge 18 ottobre 2012, n. 179 recante "Ulteriori misure urgenti per la crescita del Paese", convertito con modifiche dalla legge 17 dicembre 2012 n. 221, e successivamente modificato dal d.l. n. 76/2013 in vigore dal 28 giugno 2013.

5. Al termine della compilazione clicca su “Scarica Modello Base”

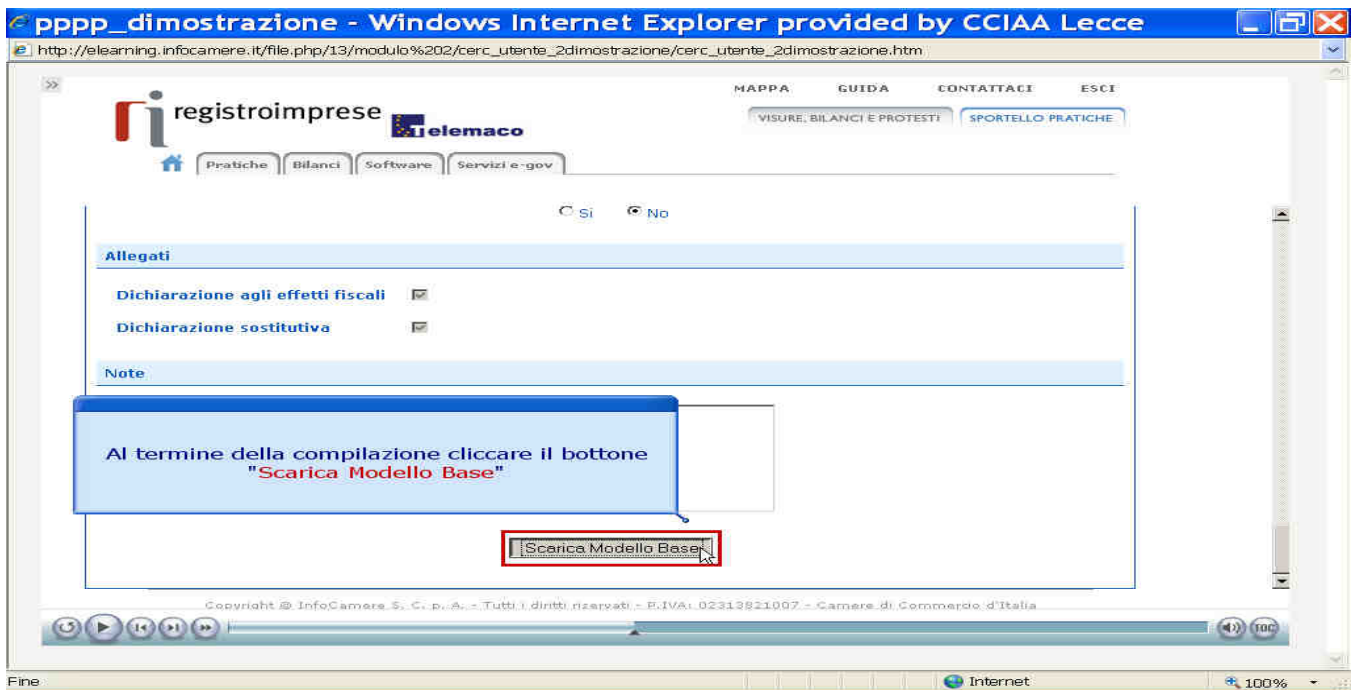

6. Salva Modello Base

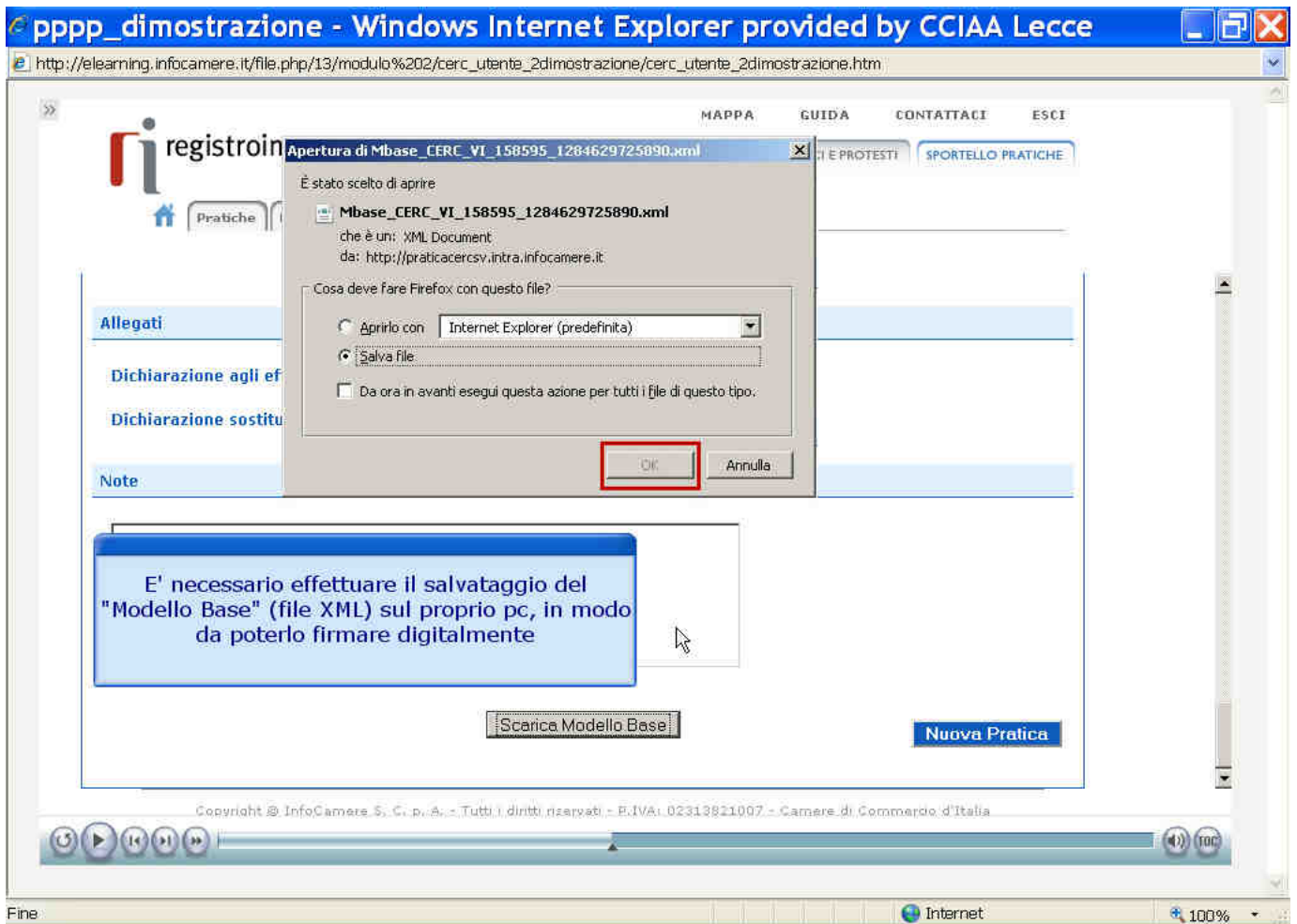

7. Clicca “Nuova Pratica”

pppp_dimostrazione - Windows Internet Explorer provided by CCIAA Lecce

http://elearning.infocamera.it/file.php/13/modulo%202/cerc_utente_2dimostrazione/cerc_utente_2dimostrazione.htm

registroimprese telemaco

MAPPA GUIDA CONTATTACI ESCI

VISURE, BILANCI E PROTESTI SPORTELLI PRATICHE

Pratiche Bilanci Software Servizi e-gov

Allegati

Dichiarazione agli effetti fiscali

Dichiarazione sostitutiva

Note

Scarica Modello Base

Nuova Pratica

Dopo aver effettuato la firma digitale del file, il processo di predisposizione della pratica può proseguire cliccando sul bottone "Nuova Pratica"

Copyright © InfoCamera S. C. p. A. - Tutti i diritti riservati - P.IVA. 02313821007 - Camere di Commercio d'Italia

Internet 100%

8. Allega “Modello Base”

The page content includes the "registroimprese" logo and "Telemaco" branding. Navigation links include "MAPPA", "GUIDA", "CONTATTACI", "ESCI", "VISURE, BILANCI E PROTESTI", and "SPORTELLI PRATICHE". A menu bar contains "Pratiche", "Bilanci", "Software", and "Servizi e-gov".

The main section is titled "Sede o unita beneficiaria: dati impresa" and contains the following information:

- Denominazione: LOFRA SRL
- Comune: VICENZA (VI)
- Indirizzo: VIA VENEZIA, 3 CAP: 36100

Below this is a section "Selezionare il modello" with a "Richiesta Co" button. A "Sportello di d" section contains an "InfoCamera" button. The "Modello Base" section features a text input field, a "Sfoglia..." button (highlighted with a red box), and a "file .xml.p7m" label. An "Avvia creazione" button is located at the bottom right of the form area.

A callout box with a blue background and white text provides instructions:

Utilizzare il bottone "**Sfoglia**" per individuare il Modello Base salvato in precedenza sul proprio pc e firmato digitalmente

Il nome del file contiene il Numero REA dell'Impresa, mentre l'estensione è .p7m

At the bottom of the page, there is a copyright notice: "Copyright © InfoCamera S. C. p. a. - Tutti i diritti riservati - P.IVA: 02313821007 - Camere di Commercio d'Italia".

9. Al termine premi "Avvia creazione"

10. Proseguì con l'inserimento del Modello "DICHIARAZIONE SOSTITUTIVA", preliminarmente scaricato, compilato, firmato digitalmente e salvato sul computer

CLICCA "allega" e segui la procedura sino al caricamento dell'allegato.

Ripetere la procedura per l'inserimento dei Modelli "DICHIARAZIONE AGLI EFFETTI FISCALI" e "FATTURE", preliminarmente predisposti, firmati digitalmente e salvati sul computer

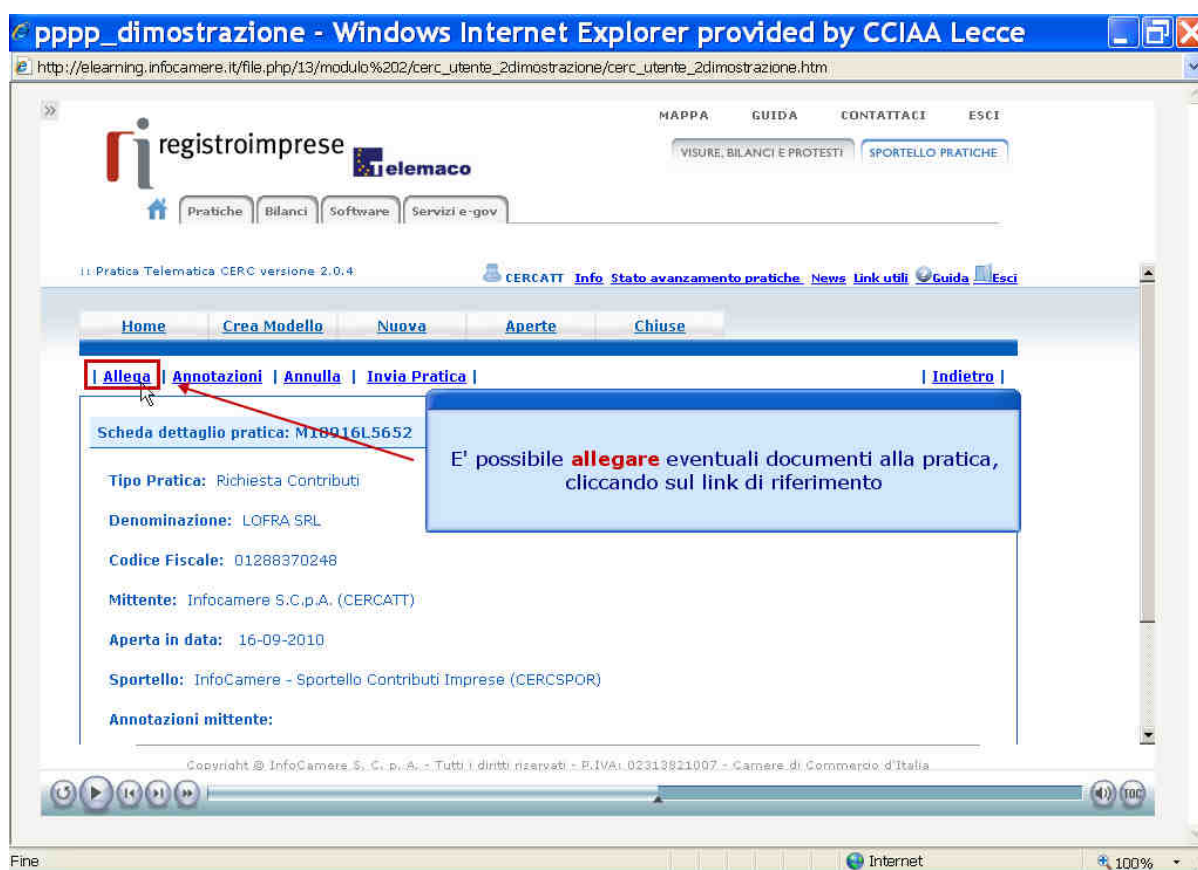

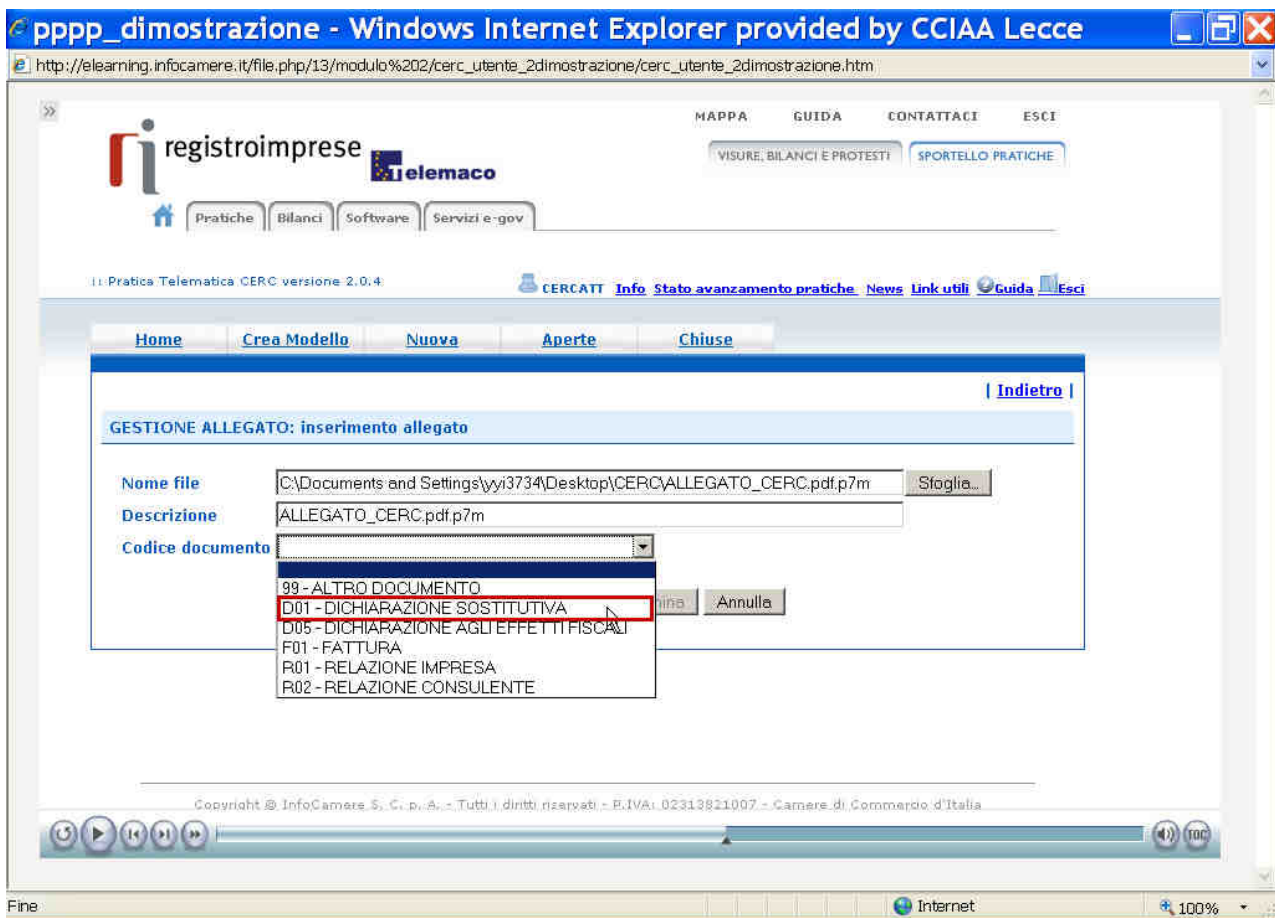
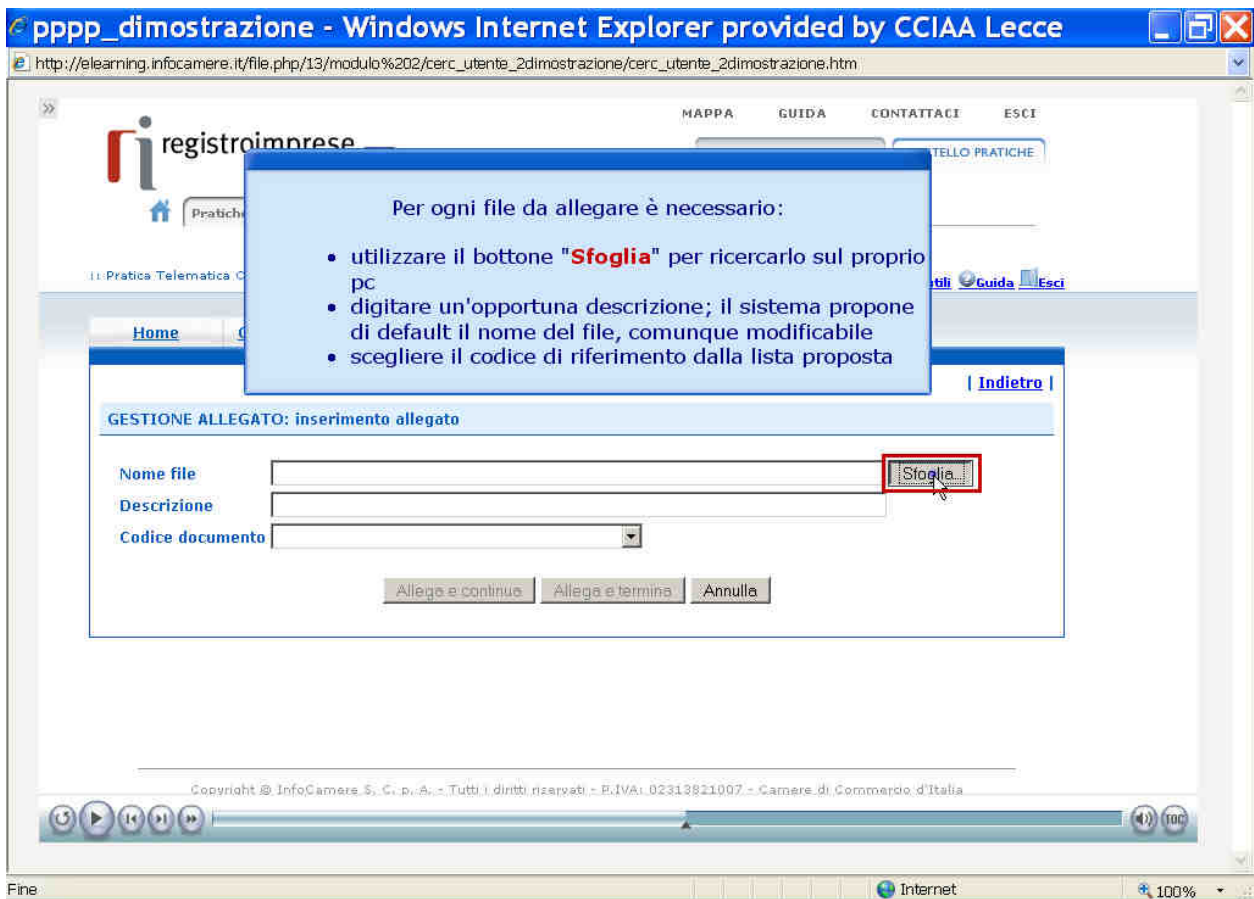

11. Per concludere la procedura (dopo aver inserito tutti gli allegati obbligatori)
Clicca “Allega e termina”

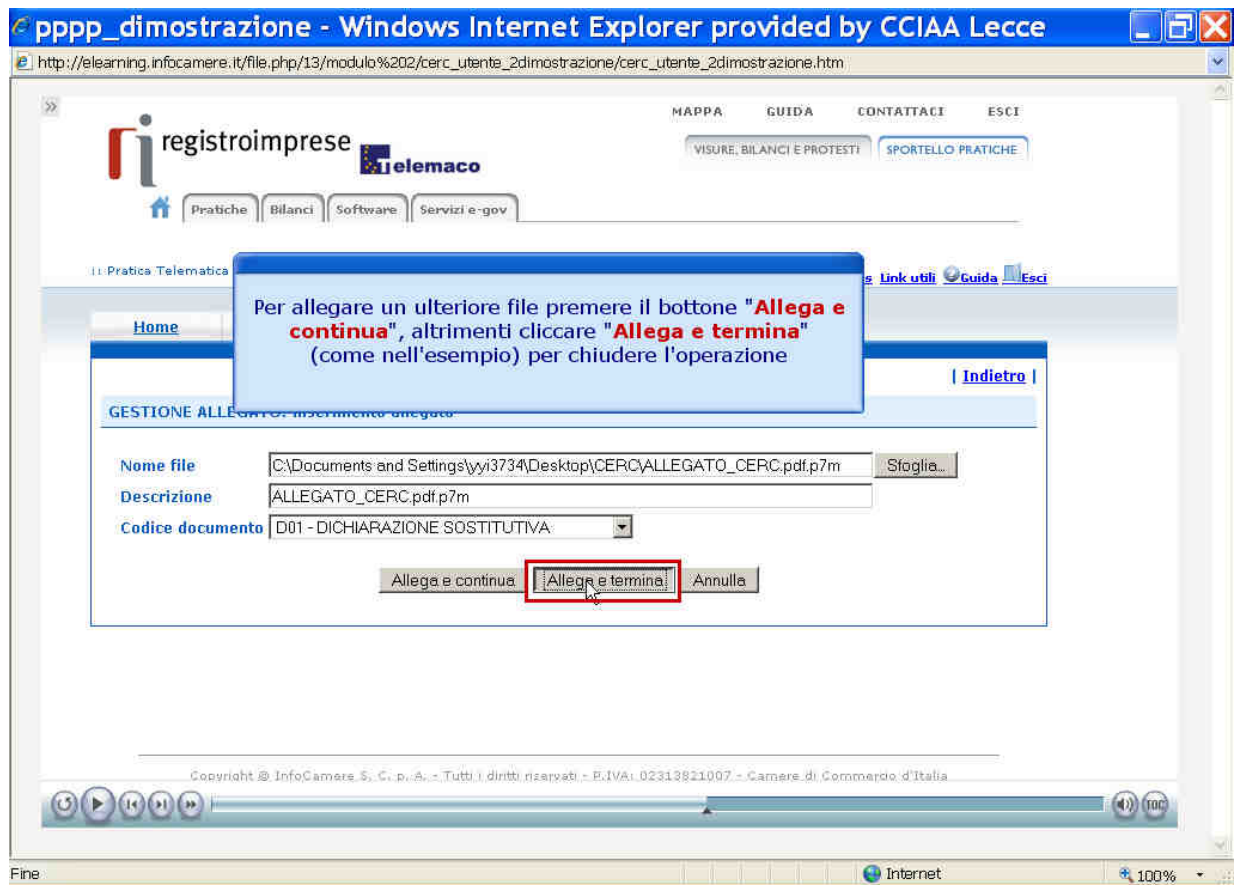

12. Proseguì con "Invia pratica"

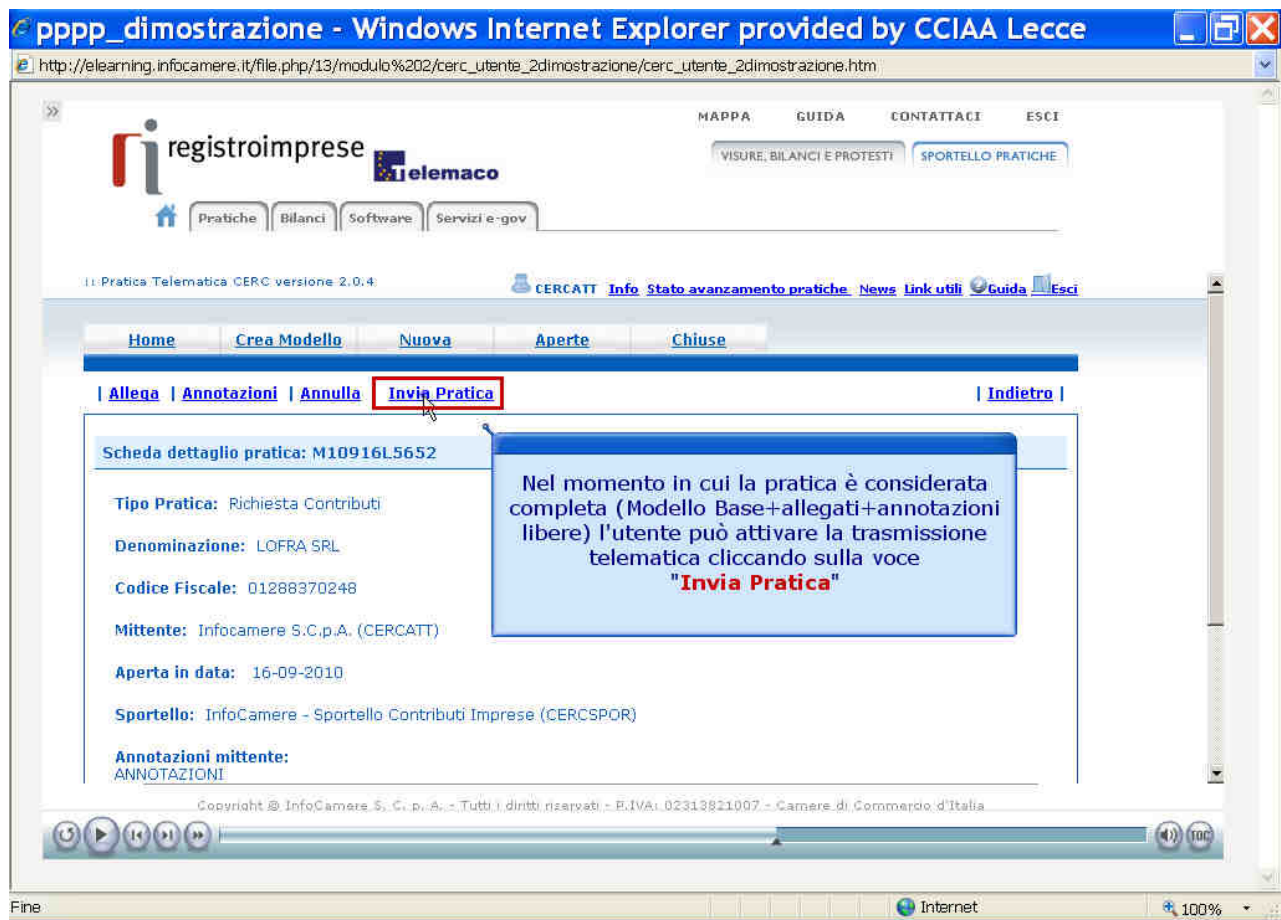

- Tipo Pratica: Richiesta Contributi
- Denominazione: LOFRA SRL
- Codice Fiscale: 01288370248
- Mittente: Infocamera S.C.p.A. (CERCATT)
- Aperta in data: 16-09-2010
- Sportello: InfoCamera - Sportello Contributi Imprese (CERCSPOR)
- Annotazioni mittente: ANNOTAZIONI

The footer contains copyright information for InfoCamera S.C.p.A. and the CCIAA Lecce logo. The browser status bar shows "Internet" and "100%".

13. Conferma l'invio

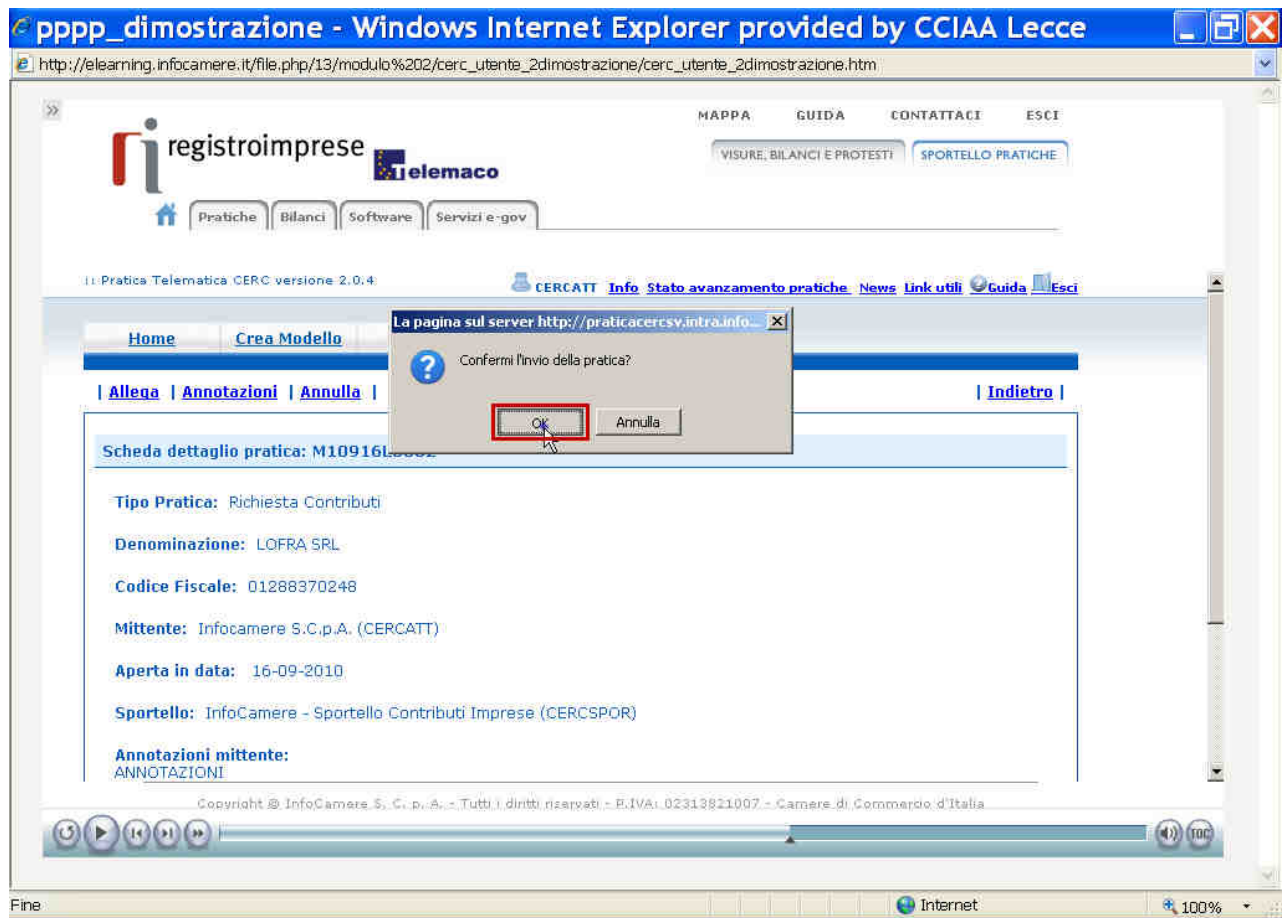

14. Attendi “Conferma d’invio”

La pratica è stata **inviata con successo!**
L'utente la ritrova nella **Lista Pratiche Chiuse**

• La pratica M10916L5652 è stata inviata con successo

Ricerca pratica

Filtro: Valore:

Lista Pratiche Chiuse:

452 elementi trovati, visualizzati da 1 a 10. Pagine: [Prima/Precedente] 1,2,3,4,5,6,7,8 [Successiva/Ultima]

Codice Pratica	Tipo Pratica	Codice Fiscale	Denominazione	Sportello	Spedita	Stato	Istruttoria
M10916L5652	Richiesta Contributi	01288370248	LOGFRA SRL	VICENZA	16-09-2010	Aperta	
M10914Q2658	Richiesta Contributi	00166580241	MANIFATTURA LANE GAETANO MARZOTTO & FIGLI S.P.A. O PIU' BREVEMEN-TE "MARZOTTO" O	VICENZA	14-09-2010	Chiusa	Chiusa con esito negativo
M10914L2451	Richiesta Contributi	00207540246	CONTRO GIUSEPPE & F. - S.N.C. DI CONTRO GIOBATTÀ & C.	VICENZA	14-09-2010	Aperta	
M10908L1029	Richiesta Contributi	00166580241	MANIFATTURA LANE GAETANO MARZOTTO & FIGLI S.P.A. O PIU' BREVEMEN-TE "MARZOTTO" O	VICENZA	08-09-2010	Aperta	Chiusa con esito negativo

Copyright © InfoCamera S. C. p. A. - Tutti i diritti riservati - P.IVA: 02313821007 - Camere di Commercio d'Italia

Requisiti tecnici per l'inoltro della domanda

Hardware

- PC collegato ad internet;
- In caso di utilizzo dei seguenti dispositivi di Firma Digitale

Se si utilizza la Carta Nazionale dei Servizi (CNS) su supporto smart card: è necessario disporre di un lettore di smart card;

Se si utilizza come supporto informatico un Token Usb, non è necessario un apposito lettore.

Software

- Sistema Operativo Windows 2000, XP, Vista, Windows 7;
- Browser Microsoft Internet Explorer versione 7 e successive o Firefox versione 3 e versioni successive;
- Software per la gestione/lettura della firma digitale.

Per problemi tecnici, il servizio di assistenza è disponibile al n. 199 50 20 10 oppure inviare una mail all'indirizzo: telemaco@infocamere.it